



## บันทึกข้อความ

ส่วนงาน คณะนิติศาสตร์ มหาวิทยาลัยทักษิณ วิทยาเขตสงขลา โทร. 8708  
ที่ อว 8205.08/0432 วันที่ 8 มีนาคม 2564  
เรื่อง รายงานการใช้จ่ายงบประมาณ ประจำเดือนกุมภาพันธ์ พ.ศ.2564  
เรียน คณบดีคณะนิติศาสตร์

ขอรายงานการใช้จ่ายงบประมาณจากเงินอุดหนุนรัฐบาล และ เงินรายได้ (ภาคปกติ และภาคสมทบ) ประจำปีงบประมาณ พ.ศ. 2564 ประจำเดือนกุมภาพันธ์ 2564 ดังนี้

1. รายงานรายจ่ายประจำเดือนกุมภาพันธ์ 2564
2. รายงานเปรียบเทียบรายจ่ายระหว่างปีงบประมาณ 2564 และปีงบประมาณ 2563  
ในภาพรวมรายเดือนและรายไตรมาส

จึงเรียนมาเพื่อโปรดทราบและพิจารณา

(นางสาวเพ็ญภา ไพยศาล)  
เจ้าหน้าที่บริหารงาน

เรียน คณบดี

เพื่อโปรดทราบ รายงานการใช้จ่ายงบประมาณ ประจำปีเดือนกุมภาพันธ์ พ.ศ.2564

จากเงินอุดหนุนรัฐบาล และ เงินรายได้ (ภาคปกติ และภาคสมทบ)

ประจำปีงบประมาณ พ.ศ. 2564

e-Document Thaksin University



( อทิता มูสา )  
เจ้าหน้าที่บริหารงาน  
๘ มีนาคม ๒๕๖๔

เรียน คณบดี

เพื่อโปรดทราบ



( ดุสิตา แก้วสมบูรณ์ )  
หัวหน้าสำนักงานคณะนิติศาสตร์  
๙ มีนาคม ๒๕๖๔

เรียน คณบดี

เพื่อโปรดทราบ



( กฤษฎา อภินวถาวรกุล )  
รองคณบดีคณะนิติศาสตร์  
๙ มีนาคม ๒๕๖๔

ทราบ

Thaksin University



( กรกฎ ทองชะโชค )  
คณบดีคณะนิติศาสตร์  
๙ มีนาคม ๒๕๖๔

e-Document Thaksin University

## รายงานงบประมาณจัดสรรประจำปีงบประมาณ พ.ศ.2564

ตามที่ คณะนิติศาสตร์ได้รับจัดสรรงบประมาณ ประจำปีงบประมาณ พ.ศ.2564 จากฝ่ายแผนงาน สำนักงานมหาวิทยาลัย มหาวิทยาลัยทักษิณ และได้รับการอนุมัติวงเงิน งบประมาณรายจ่าย ประจำปีงบประมาณ พ.ศ.2564 เมื่อวันที่ 28 กันยายน 2563 บัดนี้ทางคณะนิติศาสตร์ตรวจสอบงบประมาณดังกล่าวเรียบร้อยแล้ว จึงขอรายงานผลการจัดสรรและอนุมัติวงเงิน และเปรียบเทียบงบประมาณจัดสรรระหว่างปี พ.ศ. 2564 เปรียบเทียบ พ.ศ.2563 ดังนี้

1. รับผิดชอบและอนุมัติวงเงิน พ.ศ.2564 เงินอุดหนุนรัฐบาล งวดที่ 1 ร้อยละ 100 จำนวนเงินทั้งสิ้น 828,000 บาท เท่ากับงบประมาณ พ.ศ.2563 อัตราเพิ่มขึ้น/ลดลง ร้อยละ 0 ใช้จ่ายสิ้นสุด ณ วันที่ 28 กุมภาพันธ์ 2564 จำนวนทั้งสิ้น 345,000 บาท คิดเป็นร้อยละ 41.67

2. รับผิดชอบและอนุมัติวงเงิน พ.ศ.2564 เงินรายได้(ภาคปกติ) งวดที่ 1 ร้อยละ 100 จำนวนเงินทั้งสิ้น 11,555,600 บาท งบประมาณ พ.ศ.2563 จำนวนเงิน 10,736,500 บาท อัตราเพิ่มขึ้น ร้อยละ 7.63 ระหว่างเดือนพฤศจิกายน 2563 ได้มีการโอนงบประมาณข้ามแหล่งงบประมาณไปยัง เงินรายได้(ภาคสมทบ) เพื่อดำเนินโครงการนอกแผน “โครงการสานสัมพันธ์นิติศาสตร์ภาคสมทบ” จำนวนเงิน 50,000 บาท ใช้จ่ายสิ้นสุด ณ วันที่ 28 กุมภาพันธ์ 2564 จำนวนทั้งสิ้น 2,192,072.55 บาท คิดเป็นร้อยละ 19.05

3. รับผิดชอบและอนุมัติวงเงิน พ.ศ.2564 เงินรายได้(ภาคสมทบ) งวดที่ 1 ร้อยละ 100 จำนวนเงินทั้งสิ้น 2,629,900 บาท งบประมาณ พ.ศ.2563 จำนวนเงิน 1,964,900 บาท อัตราเพิ่มขึ้น ร้อยละ 33.84 ระหว่างเดือนพฤศจิกายน 2563 รับโอนงบประมาณข้ามแหล่งงบประมาณจากเงินรายได้(ภาคปกติ) เข้า แหล่งงบประมาณเงินรายได้(ภาคสมทบ) โครงการนอกแผน 2564 “โครงการสานสัมพันธ์นิติศาสตร์ภาคสมทบ จำนวนเงิน 50,000 บาท เพื่อรองรับกิจกรรมของนิสิตภาคสมทบคณะนิติศาสตร์ ใช้จ่ายสิ้นสุด ณ วันที่ 28 กุมภาพันธ์ 2564 จำนวนทั้งสิ้น 923,460 บาท คิดเป็นร้อยละ 34.46

รายงานผลการใช้จ่ายประจำเดือนกรกฎาคม และ ผลการใช้จ่ายในภาพรวมระหว่างตุลาคม 2563-กุมภาพันธ์ 2564

สรุปรายจ่ายภาพรวมรายเดือน (งบประมาณตามแผน)

ประจำเดือนกุมภาพันธ์ 2564

ข้อมูลระหว่างเดือนธันวาคม 2563-กุมภาพันธ์ 2564								
หมวดรายจ่าย	รับจัดสรร	โอนเปลี่ยนแปลง+/-	ผลการเบิกจ่าย ก.พ.64	ร้อยละการ เบิกจ่าย ประจำเดือน	ผลการเบิกจ่ายรวม ต.ค.63-ก.พ.64	ร้อยละ ผลการ เบิกจ่ายรวม	คงเหลือ	ร้อยละ ยอด คงเหลือ
เงินอุดหนุนรัฐบาล	828,000.00	0.00	69,000.00	8.33	345,000.00	41.67	483,000.00	58.33
เงินรายได้(ภาคปกติ)	11,555,600.00	(50,000.00)	463,350.60	4.03	2,192,072.55	19.05	9,313,527.45	80.95
เงินรายได้(ภาคสมทบ)	2,629,900.00	50,000.00	281,556.00	10.51	923,460.00	34.46	1,756,440.00	65.54
<b>รวม</b>	<b>15,013,500.00</b>	<b>0.00</b>	<b>813,906.60</b>	<b>5.42</b>	<b>3,460,532.55</b>	<b>23.05</b>	<b>11,552,967.45</b>	<b>76.95</b>

\* หมายเหตุ ไม่รวมค่าใช้จ่ายจัดการเรียนการสอนภาคฤดูร้อน 63 (ภาคปกติ)

ข้อมูล ณ วันที่ 28 กุมภาพันธ์ 2564

แสดงแผน-ผลการเบิกจ่ายประจำเดือน กุมภาพันธ์ 2564

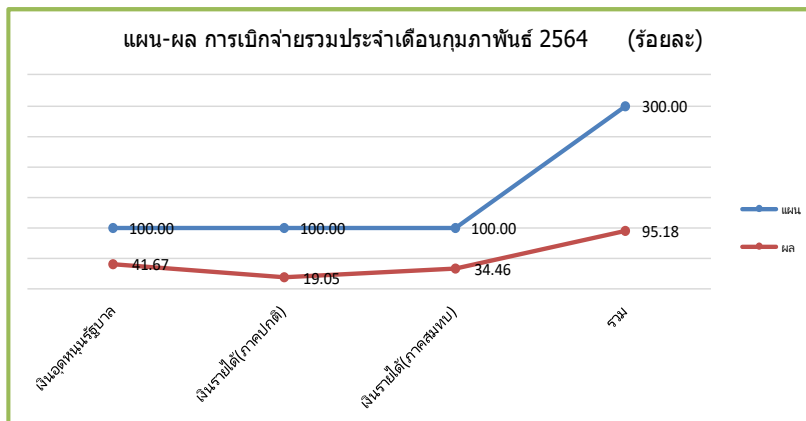

รายงานเปรียบเทียบผลการใช้จ่ายระหว่างปีงบประมาณ 2563 และ 2564

และ

แสดงผลการใช้จ่ายงบประมาณตามแผนงบประมาณประจำปี 2564

เปรียบเทียบผลการใช้จ่ายรายเดือนและไตรมาส ระหว่างปีงบประมาณ 2563 และ 2564 (ร้อยละของงบประมาณที่ได้รับจัดสรร)

แหล่งงบประมาณ	ปีงบประมาณ 2563				ปีงบประมาณ 2564			
	ไตรมาสที่ 1	ไตรมาสที่ 2	ไตรมาสที่ 3	ไตรมาสที่ 4	ไตรมาสที่ 1	ไตรมาสที่ 2	ไตรมาสที่ 3	ไตรมาสที่ 4
เงินอุดหนุนรัฐบาล	25.00	25.00	25.00	25.00	25.00	16.67	-	-
เงินรายได้(ภาคปกติ)	15.20	17.71	10.65	17.71	11.62	7.43	-	-
เงินรายได้(ภาคสมทบ)	7.40	37.11	15.49	25.79	23.80	10.66	-	-

\*หมายเหตุ ไม่รวมค่าใช้จ่ายในการจัดการเรียนการสอนภาคฤดูร้อน 63

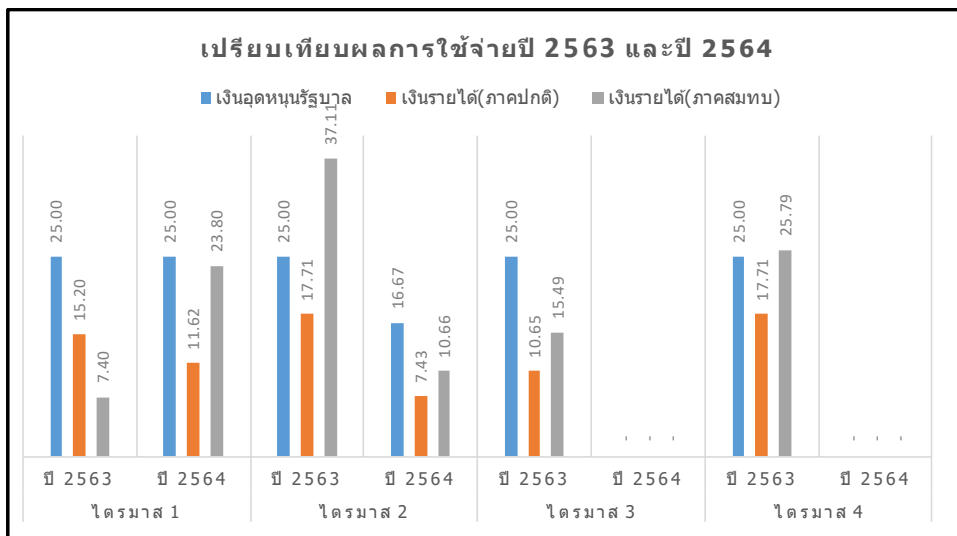

ข้อมูล ณ วันที่ 28 กุมภาพันธ์ 2564

แผนการใช้จ่ายเงินปี 2564 (ร้อยละ)

	ไตรมาส 1	ไตรมาส 2	ไตรมาส 3	ไตรมาส 4	รวม
เงินอุดหนุนรัฐบาล	25.00	25.00	25.00	25.00	100.00
เงินรายได้(ภาคปกติ)	30.29	25.72	21.22	22.77	100.00
เงินรายได้(ภาคสมทบ)	29.58	34.87	19.58	15.97	100.00

ข้อมูล ณ วันที่ 1 ตุลาคม 2563

สรุปแผน-ผลการใช้จ่ายงบประมาณ พ.ศ.2564

แหล่งเงิน	ไตรมาส 1		ไตรมาส 2		ไตรมาส 3		ไตรมาส 4		ร้อยละ	
	แผน	ผล	แผน	ผล	แผน	ผล	แผน	ผล	แผน	ผล
เงินอุดหนุนรัฐบาล	25.00	25.00	25.00	16.67	25.00	-	25.00	-	100.00	41.67
เงินรายได้ (ภาคปกติ)	30.29	11.62	25.72	7.43	21.22	-	22.77	-	100.00	19.05
เงินรายได้ (ภาคสมทบ)	29.58	23.80	34.87	10.66	19.58	-	15.97	-	100.00	34.46

ข้อมูล ณ วันที่ 28 กุมภาพันธ์ 2564

สรุปเปรียบเทียบผลการใช้จ่ายระหว่างปีงบประมาณ 2563 และงบประมาณ 2564

แหล่งเงิน	ปีงบประมาณ 2563					ปีงบประมาณ 2564				
	ไตรมาส 1	ไตรมาส 2	ไตรมาส 3	ไตรมาส 4	ร้อยละ	ไตรมาส 1	ไตรมาส 2	ไตรมาส 3	ไตรมาส 4	ร้อยละ
เงินอุดหนุนรัฐบาล	25	25	25	25	100	25.00	16.67	-	-	41.67
เงินรายได้ (ภาคปกติ)	15.2	17.71	10.65	17.71	61.27	11.62	7.43	-	-	19.05
เงินรายได้ (ภาคสมทบ)	7.4	37.11	15.49	25.79	85.79	23.80	10.66	-	-	34.46

ข้อมูล ณ วันที่ 28 กุมภาพันธ์ 2564(รายไตรมาส)



### เงินรายได้ (ภาคปกติ)

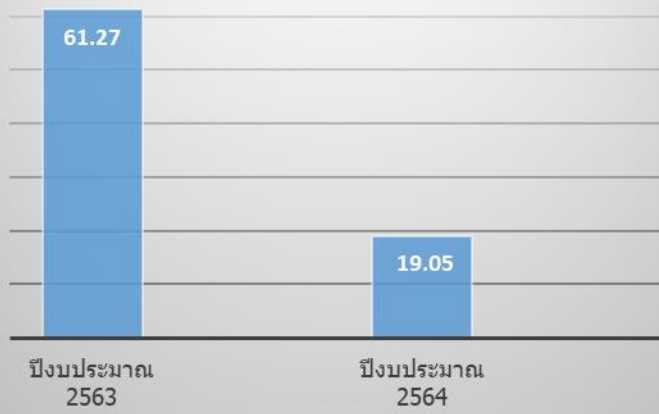

### เงินรายได้ (ภาคสมทบ)

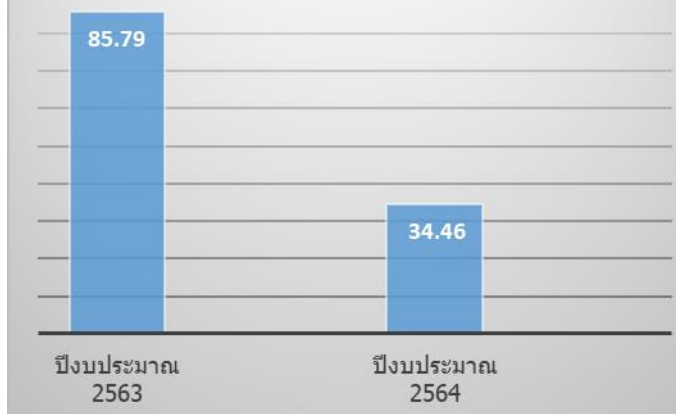

จากตารางข้างต้น

งบเงินอุดหนุนรัฐบาล งบประมาณ 2564 ผลการใช้จ่ายช่วงเดือนกุมภาพันธ์ 2564 คิดเป็นร้อยละ 8.33 และช่วงระหว่างเดือนมกราคม-กุมภาพันธ์ 2564 คิดเป็นร้อยละ 16.67 โดยมีแผนการเบิกจ่ายไตรมาสที่ 2 (มกราคม-มีนาคม 2564) ร้อยละ 25 ในปีงบประมาณ 2563 ในช่วงไตรมาสที่ 2 (มกราคม-มีนาคม 2563) ผลการเบิกจ่าย ร้อยละ 25

ในส่วนของเงินรายได้(ภาคปกติ) งบประมาณ 2564 ผลการใช้จ่ายช่วงเดือนกุมภาพันธ์ 2564 คิดเป็นร้อยละ 4.03 และช่วงระหว่างเดือนมกราคม-กุมภาพันธ์ 2564 คิดเป็นร้อยละ 7.43 โดยมีแผนการเบิกจ่ายไตรมาสที่ 2 (มกราคม-มีนาคม 2564) ร้อยละ 25.72 ในปีงบประมาณ 2563 ในช่วงไตรมาสที่ 2 (มกราคม-มีนาคม 2563) ผลการเบิกจ่าย ร้อยละ 17.71

และเงินรายได้ (ภาคสมทบ) งบประมาณ 2564 ผลการใช้จ่ายช่วงเดือนกุมภาพันธ์ 2564 คิดเป็นร้อยละ 10.51 และช่วงระหว่างเดือนมกราคม-กุมภาพันธ์ 2564 คิดเป็นร้อยละ 10.66 โดยมีแผนการเบิกจ่ายไตรมาสที่ 2 (มกราคม-มีนาคม 2564) ร้อยละ 34.87 ในปีงบประมาณ 2563 ในช่วงไตรมาสที่ 2 (มกราคม-มีนาคม 2563) ผลการเบิกจ่าย ร้อยละ 37.11



รายงานผลการดำเนินงานและผลการใช้จ่ายงบประมาณเงินอุดหนุนรัฐบาล พ.ศ.2564

ประจำเดือนกุมภาพันธ์ 2564

แผนงบประมาณ ขยายและพัฒนาคุณภาพการศึกษา

ผลผลิตที่ 1 ผู้สำเร็จการศึกษาด้านสังคมศาสตร์

กิจกรรม จัดการเรียนการสอนด้านสังคมศาสตร์

หน่วยงาน สำนักงานคณะนิติศาสตร์

กองทุน เพื่อการศึกษา

ปีงบประมาณ พ.ศ.2564 คณะนิติศาสตร์ มหาวิทยาลัยทักษิณ ได้รับการจัดสรรงบประมาณเงินอุดหนุนรัฐบาล หมวดรายจ่าย งบบุคลากรจำนวนทั้งสิ้น 828,000 บาท อัตราเพิ่มขึ้น/ลดลงจากปี 63 คิดเป็นร้อยละ 0 และโดยได้รับอนุมัติงวด ร้อยละ 100 เบิกจ่ายสิ้นสุด ณ วันที่ 28 กุมภาพันธ์ 2564 จำนวนเงิน 69,000 บาท คิดเป็นร้อยละ 8.33 ของงบประมาณที่ได้รับ และเบิกจ่ายใน ภาพรวมระหว่างเดือนตุลาคม 2563-กุมภาพันธ์ 2564 จำนวน 345,000 บาท คิดเป็นร้อยละ 41.67 เป็นไปตามแผนที่กำหนดไว้

รายงานสถานะ การใช้จ่ายงบประมาณจำแนกตามหมวดรายจ่าย ประจำเดือนกุมภาพันธ์ 2564							
หมวดรายจ่าย	งบประมาณจัดสรร	ผลการใช้จ่าย ต.ค.63-ม.ค.64 ยกมา		ผลการใช้จ่าย ก.พ.64		คงเหลือ	
		วงเงิน	ร้อยละ	วงเงิน	ร้อยละ	วงเงิน	ร้อยละ
งบบุคลากร	828,000.00	276,000.00	33.33	69,000.00	8.33	483,000.00	58.33
งบดำเนินงาน	-	-	-	-	-	-	-
งบลงทุน	-	-	-	-	-	-	-
งบเงินอุดหนุน	-	-	-	-	-	-	-
งบรายจ่ายอื่น	-	-	-	-	-	-	-
<b>รวม</b>	<b>828,000.00</b>	<b>276,000.00</b>	<b>33.33</b>	<b>69,000.00</b>	<b>8.33</b>	<b>483,000.00</b>	<b>58.33</b>

รายงาน ณ วันที่ 28 กุมภาพันธ์ 2564

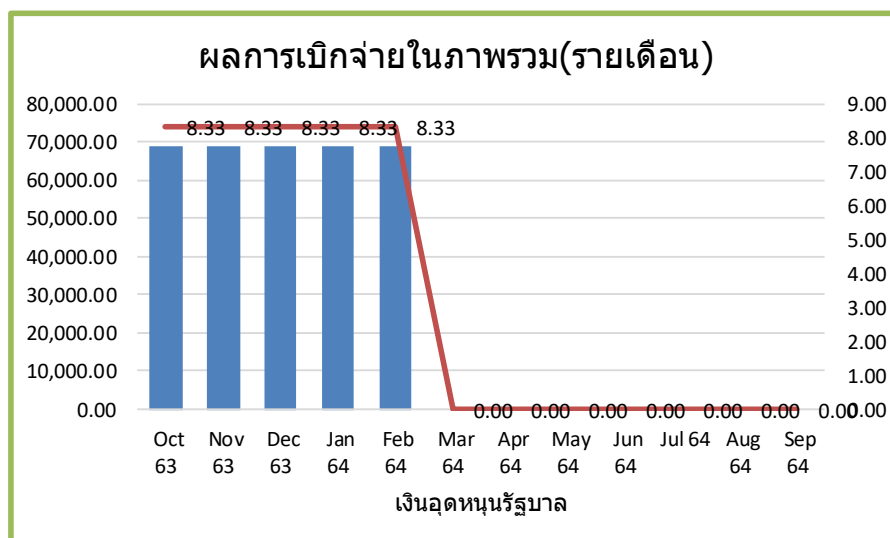

รายงานผลการดำเนินงานและผลการใช้จ่ายงบประมาณเงินรายได้(ภาคปกติ) พ.ศ.2564

ประจำเดือนกุมภาพันธ์ 2564

แผนงบประมาณ ขยายโอกาสและพัฒนาคุณภาพการศึกษา

ผลผลิตที่ 1 ผู้สำเร็จการศึกษาด้านสังคมศาสตร์

กิจกรรม จัดการเรียนการสอนด้านสังคมศาสตร์

หน่วยงาน สำนักงานคณะนิติศาสตร์

กองทุน เพื่อการศึกษา

ปีงบประมาณ พ.ศ.2564 คณะนิติศาสตร์ มหาวิทยาลัยทักษิณ ได้รับการจัดสรรงบประมาณเงินรายได้(ภาคปกติ)ทุกหมวดรายจ่ายจำนวนทั้งสิ้น 11,555,600 บาท โดยได้รับอนุมัติงวด ร้อยละ 100 ระหว่างเดือนพฤศจิกายน 2563 ได้โอนงบประมาณข้ามแหล่งงบประมาณไปยังเงินรายได้ ภาคสมทบ เข้าโครงการนอกแผน "โครงการสานสัมพันธ์นิติศาสตร์ภาคสมทบ" โอนจากงบบุคลากร เบิกจ่ายสิ้นสุด ณ วันที่ 28 กุมภาพันธ์ 2563 จำนวน 463,350.60 บาท คิดเป็นร้อยละ 4.03 ของงบประมาณที่ได้รับ และเมื่อพิจารณาการจ่ายตามหมวดรายจ่ายมีการเบิกจ่ายงบบุคลากรทั้งสิ้น187,500 บาท คิดเป็นร้อยละ 6.19 เบิกจ่ายงบดำเนินงานทั้งสิ้น 217,927.60 บาท คิดเป็นร้อยละ 5.30 เบิกจ่ายงบลงทุนทั้งสิ้น 53,513 บาท เป็นการจัดซื้อครุภัณฑ์นอกแผนงบประมาณ 2564 ทั้งจำนวน คิดเป็นร้อยละ 38.22 งบเงินอุดหนุนทั้งสิ้น 4,410 บาท คิดเป็นร้อยละ 0.17 และงบรายอื่นไม่มีการเบิกจ่าย และเบิกจ่ายในภาพรวม ระหว่างเดือนตุลาคม 2563-กุมภาพันธ์ 2564 ทั้งสิ้น 2,192,072.55 บาท คิดเป็นร้อยละ 19.05

หน่วย : ล้านบาท

รายงานสถานะ การใช้จ่ายงบประมาณจำแนกตามหมวดรายจ่าย ประจำเดือนกุมภาพันธ์ 2564								
หมวดรายจ่าย	งบประมาณจัดสรร	โอนข้าม แหล่งงบประมาณ	ผลการใช้จ่าย ต.ค.63- ม.ค.64 ยกมา		ผลการใช้จ่าย ก.พ.64		คงเหลือ	
			วงเงิน	ร้อยละ	วงเงิน	ร้อยละ	วงเงิน	ร้อยละ
งบบุคลากร	3,078,000.00	(50,000.00)	828,750.00	27.37	187,500.00	6.19	2,011,750.00	66.44
งบดำเนินงาน	4,112,000.00		532,989.95	12.96	217,927.60	5.30	3,361,082.45	81.74
งบลงทุน	140,000.00		109,500.00	78.21	53,513.00	38.22	23,013.00	16.44
เงินอุดหนุน	2,525,600.00		257,482.00	10.19	4,410.00	0.17	2,263,708.00	89.63
งบรายจ่ายอื่น	1,700,000.00		-	-	-	-	1,700,000.00	100.00
<b>รวม</b>	<b>11,555,600.00</b>	<b>(50,000.00)</b>	<b>1,728,721.95</b>	<b>15.03</b>	<b>463,350.60</b>	<b>4.03</b>	<b>9,313,527.45</b>	<b>80.95</b>

รายงาน ณ วันที่ 28 กุมภาพันธ์ 2564

\*หมายเหตุ โอนข้ามแหล่งงบประมาณจากงบบุคลากร ไปยัง แหล่งเงินรายได้ (ภาคสมทบ) เข้าโครงการสานสัมพันธ์นิติศาสตร์ภาคสมทบ

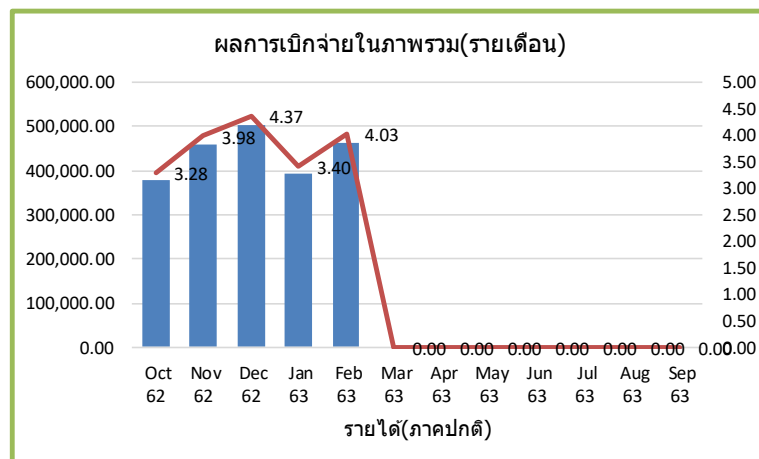

รายงานผลการดำเนินงานและผลการใช้จ่ายงบประมาณเงินรายได้(น.บ.ภาคสมทบ) พ.ศ.2564

ประจำเดือนกุมภาพันธ์ 2564

แผนงบประมาณ ขยายโอกาสและพัฒนาคุณภาพการศึกษา  
 ผลผลิตที่ 1 ผู้สำเร็จการศึกษาด้านสังคมศาสตร์  
 กิจกรรม จัดการเรียนการสอนด้านสังคมศาสตร์ภาคสมทบ  
 หน่วยงาน น.บ.นิติศาสตร์  
 กองทุน เพื่อการศึกษาภาคสมทบ

ปีงบประมาณ พ.ศ.2564 คณะนิติศาสตร์ มหาวิทยาลัยทักษิณ ได้รับการจัดสรรงบประมาณเงินรายได้(น.บ.ภาคสมทบ) หมวดรายจ่ายงบดำเนินงานจำนวนทั้งสิ้น 2,629,900 บาท เพิ่มขึ้นจากงบปี 63 คิดเป็นร้อยละ 33.84 และโดยได้รับอนุมัติงวด ร้อยละ 100 และระหว่างเดือนพฤศจิกายน 2563 ได้รับอนุมัติโครงการนอกแผน(ภาคสมทบ) จำนวนเงิน 50,000 บาท โดยได้รับอนุมัติโอนเปลี่ยนแปลงข้ามแหล่งงบประมาณจากเงินรายได้(ภาคปกติ) รวมทั้งสิ้น 2,679,900 บาท เบิกจ่ายสิ้นสุด ณ วันที่ 28 กุมภาพันธ์ 2564 จำนวนเงิน 281,556 บาท คิดเป็นร้อยละ 10.51 โดยเบิกจากงบดำเนินงานทั้งจำนวน และเบิกจ่ายในภาพรวม ระหว่างเดือนตุลาคม 2563-กุมภาพันธ์ 2564 ทั้งสิ้น 923,460 บาท คิดเป็นร้อยละรวม 34.46

รายงานสถานะ การใช้จ่ายงบประมาณจำแนกตามหมวดรายจ่าย ประจำเดือนกุมภาพันธ์ 2564								
หมวดรายจ่าย	งบประมาณจัดสรร	รับโอนข้ามแหล่งงบประมาณ (นอกแผน)	ผลการใช้จ่าย ต.ค.63-ธ.ค.64 ยกมา		ผลการใช้จ่าย ก.พ.64		คงเหลือ	
			วงเงิน	ร้อยละ	วงเงิน	ร้อยละ	วงเงิน	ร้อยละ
งบบุคลากร	-	-	-	-	-	-	-	-
งบดำเนินงาน	2,629,900.00	-	591,904.00	22.51	281,556.00	10.71	1,756,440.00	66.79
งบลงทุน	-	-	-	-	-	-	-	-
งบเงินอุดหนุน	-	50,000.00	50,000.00	100.00	-	-	-	-
งบรายจ่ายอื่น	-	-	-	-	-	-	-	-
<b>รวม</b>	<b>2,629,900.00</b>	<b>50,000.00</b>	<b>641,904.00</b>	<b>23.95</b>	<b>281,556.00</b>	<b>10.51</b>	<b>1,756,440.00</b>	<b>65.54</b>

รายงาน ณ วันที่ 28 กุมภาพันธ์ 2564

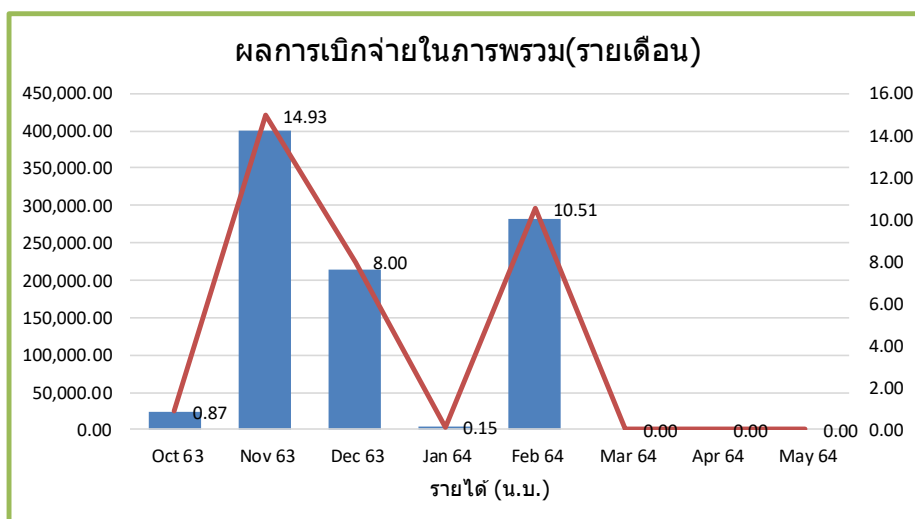

งบประมาณเงินอุดหนุนรัฐบาล ประจำปีงบประมาณ พ.ศ. 2564

แผนงบประมาณ ขยายโอกาสและพัฒนาคุณภาพการศึกษา  
 ผลผลิตที่ 1 ผู้สำเร็จการศึกษาด้านสังคมศาสตร์  
 กิจกรรม จัดการเรียนการสอนด้านสังคมศาสตร์  
 (สำนักงานคณะนิติศาสตร์)  
 กองทุน กองทุนเพื่อการศึกษา

ลำดับ	หมวด/ประเภทงบประมาณ	งบประมาณที่อนุมัติ ได้รับจัดสรร	งบประมาณที่ ได้รับงวด	โอน +เพิ่ม/ลด	รวมงบประมาณ	ผลการใช้จ่าย ไตรมาสที่ 1				ผลการใช้จ่าย ไตรมาสที่ 2				รวมเบิกจ่าย	คงเหลือ อนุมัติงวดสุทธิ	01 Oct 2563	ถึง	28 Feb 2564	รายจ่ายแยกตามวิชาเขต(รวมกันเงิน)	
						Oct 63	Nov 63	Dec 63	รวม	Jan 64	Feb 64	Mar 64	รวม			แผน	ผล	ร้อยละ	สข	พท
<b>งบบุคลากร</b>																				
1	ค่าจ้างชั่วคราว	828,000.00	828,000.00	-	828,000.00	69,000.00	69,000.00	69,000.00	207,000.00	69,000.00	69,000.00	-	138,000.00	345,000.00	483,000.00	828,000.00	345,000.00	41.67	288,750.00	539,250.00
	ค่าจ้างลูกจ้างมหาวิทยาลัย	828,000.00	828,000.00	-		69,000.00	69,000.00	69,000.00	207,000.00	69,000.00	69,000.00	-	138,000.00	345,000.00	483,000.00	828,000.00	345,000.00	41.67	288,750.00	539,250.00
<b>งบดำเนินงาน</b>																				
2	ค่าตอบแทนใช้สอยและวัสดุ	-	-	-	-	-	-	-	-	-	-	-	-	-	-	-	-	#DIV/0!	-	-
	ค่าตอบแทน	-	-	-	-	-	-	-	-	-	-	-	-	-	-	-	-	#DIV/0!	-	-
	ค่าใช้สอย	-	-	-	-	-	-	-	-	-	-	-	-	-	-	-	-	#DIV/0!	-	-
	ค่าวัสดุ	-	-	-	-	-	-	-	-	-	-	-	-	-	-	-	-	#DIV/0!	-	-
3	ค่าสาธารณูปโภค	-	-	-	-	-	-	-	-	-	-	-	-	-	-	-	-	-	-	-
	งบลงทุน	-	-	-	-	-	-	-	-	-	-	-	-	-	-	-	-	-	-	-
4	ค่าครุภัณฑ์ ที่ดินและสิ่งก่อสร้าง	-	-	-	-	-	-	-	-	-	-	-	-	-	-	-	-	-	-	-
	ค่าครุภัณฑ์	-	-	-	-	-	-	-	-	-	-	-	-	-	-	-	-	-	-	-
	ที่ดินและสิ่งก่อสร้าง	-	-	-	-	-	-	-	-	-	-	-	-	-	-	-	-	-	-	-
<b>งบเงินอุดหนุน</b>																				
5	เงินอุดหนุน	-	-	-	-	-	-	-	-	-	-	-	-	-	-	-	-	-	-	-
	เงินอุดหนุนทั่วไป	-	-	-	-	-	-	-	-	-	-	-	-	-	-	-	-	-	-	-
<b>งบรายจ่ายอื่น</b>																				
6	หมวดรายจ่ายอื่น	-	-	-	-	-	-	-	-	-	-	-	-	-	-	-	-	-	-	-
	รวมทั้งสิ้น	828,000.00	828,000.00	-	828,000.00	69,000.00	69,000.00	69,000.00	207,000.00	69,000.00	69,000.00	-	138,000.00	345,000.00	483,000.00	828,000.00	345,000.00	41.67	288,750.00	539,250.00
	หัก แผน	-	-	-	-	-	-	-	-	-	-	-	-	-	-	-	-	-	-	-
	งบประมาณที่ได้รับสุทธิปี 2564	828,000.00	828,000.00	-	828,000.00	69,000.00	69,000.00	69,000.00	207,000.00	69,000.00	69,000.00	-	138,000.00	345,000.00	483,000.00	828,000.00	345,000.00		288,750.00	539,250.00
	คิดเป็นร้อยละ	100.00	100.00	-		8.33	8.33	8.33		8.33	8.33	-		41.67	58.33	100.00	41.67			828,000.00

งบประมาณรายได้ ประจำปีงบประมาณ พ.ศ. 2563

แผนงบประมาณ สร้างและกระจายโอกาสทางการศึกษาให้ทั่วถึงและเป็นธรรม

ผลผลิตที่ 1 ผู้สำเร็จการศึกษาด้านสังคมศาสตร์

กิจกรรม จัดการเรียนการสอนด้านสังคมศาสตร์

(สำนักงานคณะนิติศาสตร์)

กองทุน กองทุนเพื่อการศึกษา

ลำดับ	หมวดประเภทงบประมาณ	งบประมาณที่อนุมัติ	งบประมาณที่ได้รับงวด	โอน +/- เพิ่ม/ลด	รวมงบประมาณ	ผลการใช้จ่าย ไตรมาสที่ 1				ผลการใช้จ่าย ไตรมาสที่ 2				รวมเบิกจ่าย	คงเหลืออนุมัติงวดสุดท้าย	01 Oct 63	ถึง	08 Mar 64	รายจ่ายแยกตามวิทยเขต(รวมกันเงิน)	
						Oct 63	Nov 63	Dec 63	รวม	Jan 64	Feb 64	Mar 64	รวม			แผน	ผล	ร้อยละ	สข	พท
<b>งบบุคลากร</b>																				
1	ค่าจ้างชั่วคราว	3,078,000.00	3,078,000.00	(113,180.00)	2,964,820.00	240,000.00	213,750.00	187,500.00	641,250.00	187,500.00	187,500.00	-	375,000.00	1,016,250.00	1,948,570.00	3,078,000.00	1,016,250.00	33.02	829,500.00	374,250.00
	ค่าจ้างลูกจ้างของมหาวิทยาลัย	3,078,000.00	3,078,000.00	(113,180.00)	2,964,820.00	240,000.00	213,750.00	187,500.00	641,250.00	187,500.00	187,500.00	-	375,000.00	1,016,250.00	1,948,570.00	3,078,000.00	1,016,250.00	33.02	829,500.00	374,250.00
<b>งบดำเนินงาน</b>																				
2	ค่าตอบแทนให้สอนและวัสดุ	4,011,200.00	4,011,200.00	(23,513.00)	3,987,687.00	91,847.00	159,130.45	154,741.00	405,718.45	96,871.50	210,327.60	-	307,199.10	712,917.55	3,274,769.45	4,011,200.00	712,917.55	17.77	1,321,939.40	410,908.15
	ค่าตอบแทน	671,300.00	671,300.00	200,000.00	871,300.00	54,475.00	88,635.50	28,295.00	171,405.50	28,195.00	96,936.00	-	125,131.00	296,536.50	574,763.50	671,300.00	296,536.50	44.17	303,354.00	39,182.50
	ค่าตอบแทนการสอนภาคปกติ (อาจารย์พิเศษ)	200,000.00	200,000.00	-	200,000.00	32,000.00	6,000.00	3,600.00	41,600.00	5,400.00	19,200.00	-	24,600.00	66,200.00	133,800.00	200,000.00	66,200.00	33.10	40,200.00	32,000.00
	ค่าเบี้ยประชุม	50,000.00	50,000.00	-	50,000.00	2,175.00	2,175.00	5,175.00	9,525.00	6,095.00	5,990.00	-	12,085.00	21,610.00	28,390.00	50,000.00	21,610.00	43.22	21,610.00	-
	ค่าตอบแทนปฏิบัติงานนอกเวลา	30,000.00	30,000.00	-	30,000.00	2,300.00	2,940.00	620.00	5,860.00	200.00	1,680.00	-	1,880.00	7,740.00	22,260.00	30,000.00	7,740.00	25.80	3,360.00	4,380.00
	เงินประจำตำแหน่งผู้ช่วยคณบดี	288,000.00	288,000.00	-	288,000.00	8,000.00	8,000.00	12,000.00	28,000.00	12,000.00	24,000.00	-	36,000.00	64,000.00	224,000.00	288,000.00	64,000.00	22.22	64,000.00	-
	ค่าตรวจกระดาษคำตอบ	50,000.00	50,000.00	-	50,000.00	-	32,020.50	-	32,020.50	-	666.00	-	666.00	32,686.50	17,313.50	50,000.00	32,686.50	4.87	29,884.00	2,802.50
	ค่าตอบแทนนิสิตช่วยงาน	50,000.00	50,000.00	-	50,000.00	6,000.00	5,700.00	5,100.00	16,800.00	4,500.00	4,500.00	-	9,000.00	25,800.00	24,200.00	50,000.00	25,800.00	12.90	25,800.00	-
	นอกแผน ค่าตอบแทนอื่น	3,300.00	3,300.00	200,000.00	203,300.00	4,000.00	31,800.00	1,800.00	37,600.00	-	40,900.00	-	40,900.00	78,500.00	124,800.00	3,300.00	78,500.00	11.69	118,500.00	-
	ค่าใช้จ่ายสอน	2,839,900.00	2,839,900.00	-	2,639,900.00	31,172.00	52,165.00	114,017.00	197,354.00	24,990.50	66,479.10	-	91,469.60	288,823.60	2,351,076.40	2,839,900.00	288,823.60	10.17	950,227.95	344,025.65
	ค่ารับรองและพิธีการ	300,000.00	300,000.00	-	300,000.00	12,080.00	28,980.00	31,030.00	72,090.00	-	15,820.00	-	15,820.00	87,910.00	212,090.00	300,000.00	87,910.00	29.30	88,020.00	1,720.00
	ค่าประกันสังคมในฐานนายจ้าง	153,900.00	153,900.00	-	153,900.00	3,000.00	2,700.00	6,000.00	11,700.00	3,600.00	3,600.00	-	7,200.00	18,900.00	135,000.00	153,900.00	18,900.00	12.28	14,100.00	8,400.00
	ค่าจ้างเหมาบริการ	686,000.00	686,000.00	-	686,000.00	-	8,405.00	22,153.80	30,558.80	19,368.50	42,341.10	-	61,709.60	92,268.40	593,731.60	686,000.00	92,268.40	13.45	72,120.75	20,147.65
	ค่าซ่อมแซมครุภัณฑ์อาคารสถานที่	100,000.00	100,000.00	-	100,000.00	5,180.00	-	-	5,180.00	-	-	-	-	5,180.00	94,820.00	100,000.00	5,180.00	5.18	5,180.00	-
	ค่าใช้จ่ายในการเดินทางไปปฏิบัติงาน	1,600,000.00	1,600,000.00	(200,000.00)	1,400,000.00	10,912.00	12,080.00	54,832.20	77,825.20	2,022.00	4,718.00	-	6,740.00	84,565.20	1,315,434.80	1,600,000.00	84,565.20	5.29	770,807.20	313,758.00
	เงินสวัสดิการค่าตรวจสุขภาพประจำปีลูกจ้างของมหาวิทยาลัย	0.00	-	-	-	-	-	-	-	-	-	-	-	0.00	0.00	0.00	-	#DIV/0!	-	-
	ค่าวัสดุ	500,000.00	500,000.00	-	476,487.00	6,200.00	18,329.95	12,429.00	36,958.95	43,686.00	46,912.50	-	90,598.50	127,557.45	348,929.55	500,000.00	127,557.45	25.51	68,357.45	27,700.00
	วัสดุสำนักงาน	200,000.00	200,000.00	30,000.00	230,000.00	6,040.00	18,329.95	12,429.00	36,798.95	7,530.00	44,291.00	-	51,821.00	88,619.95	141,380.05	200,000.00	88,619.95	44.31	60,919.95	27,700.00
	วัสดุคอมพิวเตอร์	100,000.00	100,000.00	(53,513.00)	46,487.00	-	-	-	-	-	2,621.50	-	2,621.50	2,621.50	43,865.50	100,000.00	2,621.50	2.62	2,621.50	-
	วัสดุโฆษณาและเผยแพร่	100,000.00	100,000.00	-	100,000.00	160.00	-	-	160.00	4,656.00	-	-	4,656.00	4,816.00	95,184.00	100,000.00	4,816.00	4.82	4,816.00	-
	วัสดุหนังสือ วารสารและตำรา	100,000.00	100,000.00	-	100,000.00	-	-	-	-	31,500.00	-	-	31,500.00	31,500.00	68,500.00	100,000.00	31,500.00	31.50	-	-
					-															
3	ค่าสาธารณูปโภค	100,800.00	100,800.00	-	100,800.00	7,600.00	7,600.00	7,600.00	22,800.00	7,600.00	7,600.00	-	15,200.00	38,000.00	62,800.00	100,800.00	38,000.00	37.70	45,600.00	-
	ค่าประปา ไฟ โทรทัศน์และอินเทอร์เน็ตและอื่น ๆ	100,800.00	100,800.00	-	100,800.00	7,600.00	7,600.00	7,600.00	22,800.00	7,600.00	7,600.00	-	15,200.00	38,000.00	62,800.00	100,800.00	38,000.00	37.70	45,600.00	-
	นอกแผน ค่าธรรมเนียมธนาคาร(หมวด 5)	0.00	0.00	-	-	-	-	-	-	-	-	-	-	0.00	0.00	0.00	-	-	-	-

งบประมาณรายได้ ประจำปีงบประมาณ พ.ศ. 2563

แผนงบประมาณ สร้างและกระจายโอกาสทางการศึกษาให้ทั่วถึงและเป็นธรรม  
 ผลผลิตที่ 1 ผู้สำเร็จการศึกษาด้านสังคมศาสตร์  
 กิจกรรม จัดการเรียนการสอนด้านสังคมศาสตร์  
 (สำนักงานคณะนิติศาสตร์)  
 กองทุน กองทุนเพื่อการศึกษา

ลำดับ	หมวด/ประเภทงบประมาณ	งบประมาณที่อนุมัติ	งบประมาณที่ได้รับงวด	โอน +เพิ่ม/ลด	รวมงบประมาณ	ผลการใช้จ่าย ไตรมาสที่ 1				ผลการใช้จ่าย ไตรมาสที่ 2				รวมเบิกจ่าย	คงเหลืออนุมัติงวดสุดท้าย	01 Oct 63	ถึง	08 Mar 64	รายจ่ายแยกตามวิชาเขต(รวมกันเงิน)	
						Oct 63	Nov 63	Dec 63	รวม	Jan 64	Feb 64	Mar 64	รวม			แผน	ผล	ร้อยละ	สข	พท
<b>งบลงทุน</b>																				
4	ค่าครุภัณฑ์ ที่ดินและสิ่งก่อสร้าง	140,000.00	140,000.00	23,513.00	163,513.00	-	10,000.00	-	10,000.00	99,500.00	53,513.00	-	153,013.00	163,013.00	500.00	140,000.00	163,013.00	-	153,013.00	10,000.00
	ค่าครุภัณฑ์	140,000.00	140,000.00	23,513.00	163,513.00	-	10,000.00	-	10,000.00	99,500.00	53,513.00	-	153,013.00	163,013.00	500.00	140,000.00	163,013.00	-	153,013.00	10,000.00
	ค่าครุภัณฑ์ที่มีราคาต่อหน่วยต่ำกว่า 1 ล้านบาท	140,000.00	140,000.00	23,513.00	163,513.00	-	10,000.00	-	10,000.00	99,500.00	53,513.00	-	153,013.00	163,013.00	500.00	140,000.00	163,013.00	-	153,013.00	10,000.00
	ที่ดินและสิ่งก่อสร้าง	0.00	0.00	-	-	-	-	-	-	-	-	-	-	0.00	0.00	0.00	0.00	-	-	-
	ค่าที่ดินและสิ่งก่อสร้างที่มีราคาต่อหน่วยต่ำกว่า 10 ล้านบาท	0.00	-	-	-	-	-	-	-	-	-	-	-	0.00	0.00	0.00	-	-	-	-
<b>งบเงินอุดหนุน</b>																				
5	เงินอุดหนุน	2,525,600.00	2,525,600.00	63,180.00	2,588,780.00	38,000.00	67,022.00	152,460.00	257,482.00	-	4,410.00	-	4,410.00	261,892.00	2,326,888.00	2,525,600.00	261,892.00	10.37	392,145.00	9,800.00
	เงินอุดหนุนทั่วไป	2,525,600.00	2,525,600.00	63,180.00	2,588,780.00	38,000.00	67,022.00	152,460.00	257,482.00	-	4,410.00	-	4,410.00	261,892.00	2,326,888.00	2,525,600.00	261,892.00	10.37	392,145.00	9,800.00
1	ค่าใช้จ่ายสวัสดิการ	21,000.00	21,000.00	-	21,000.00	-	-	-	-	-	-	-	-	0.00	21,000.00	21,000.00	-	-	-	-
2	โครงการประกันคุณภาพหลักสูตรตามเกณฑ์ AUN QA	60,000.00	60,000.00	-	60,000.00	-	-	-	-	-	-	-	-	0.00	60,000.00	60,000.00	-	-	-	-
3	โครงการศึกษาดูงานระดับหลักสูตร	100,000.00	100,000.00	-	100,000.00	-	-	-	-	-	-	-	-	0.00	100,000.00	100,000.00	-	-	-	-
4	โครงการอบรมการวัดและการประเมินผลให้สอดคล้องกับ ELOs	20,000.00	20,000.00	-	20,000.00	-	-	-	-	-	-	-	-	0.00	20,000.00	20,000.00	-	-	-	-
5	โครงการศึกษาเรียนรู้ผ่านประสบการณ์จริง	50,000.00	50,000.00	-	50,000.00	-	1,095.00	-	1,095.00	-	-	-	-	1,095.00	48,905.00	50,000.00	1,095.00	2.19	1,095.00	-
6	โครงการนิสิตฝึกงาน	50,000.00	50,000.00	-	50,000.00	-	-	-	-	-	-	-	-	0.00	50,000.00	50,000.00	-	-	-	-
7	โครงการพัฒนาทักษะการสืบค้นข้อมูลสารสนเทศเพื่อการศึกษา	30,000.00	30,000.00	-	30,000.00	-	-	-	-	-	-	-	-	0.00	30,000.00	30,000.00	-	-	-	-
8	โครงการพัฒนาศักยภาพผู้เรียนคลินิกเคืออ้อม	10,000.00	10,000.00	-	10,000.00	-	-	-	-	-	-	-	-	0.00	10,000.00	10,000.00	-	-	6,170.00	-
9	โครงการ Law Achievement (เชิญศิษย์เก่ามาแลกเปลี่ยน)	20,000.00	20,000.00	-	20,000.00	-	-	-	-	-	-	-	-	0.00	20,000.00	20,000.00	-	-	-	-
10	โครงการนำเสนองานทางวิชาการของนิสิตชั้นปีที่ 4 ประจำปี	60,000.00	60,000.00	(60,000.00)	-	-	-	-	-	-	-	-	-	0.00	0.00	60,000.00	-	-	-	-
11	โครงการสหกิจศึกษา	50,000.00	50,000.00	110,000.00	160,000.00	-	19,097.00	46,480.00	65,577.00	-	-	-	-	65,577.00	94,423.00	50,000.00	65,577.00	131.15	159,660.00	-
12	โครงการอบรมทักษะความเป็นผู้ประกอบการสำหรับนักกฎหมาย	30,000.00	30,000.00	-	30,000.00	-	-	-	-	-	-	-	-	0.00	30,000.00	30,000.00	-	-	-	-
13	โครงการส่งเสริมทักษะปฏิบัติงานด้านกฎหมาย	40,000.00	40,000.00	-	40,000.00	-	-	-	-	-	-	-	-	0.00	40,000.00	40,000.00	-	-	-	-
14	โครงการฝึกเขียนข้อสอบกฎหมายสำหรับนิสิตชั้นปีที่ 1 เทอ	30,000.00	30,000.00	-	30,000.00	-	2,400.00	-	2,400.00	-	-	-	-	2,400.00	27,600.00	30,000.00	2,400.00	8.00	2,400.00	-
15	โครงการเสริมสร้างสมรรถนะสากลให้แก่ นิสิต (อบรมภาษาอังกฤษ)	40,000.00	40,000.00	-	40,000.00	-	-	-	-	-	-	-	-	0.00	40,000.00	40,000.00	-	-	-	-
16	โครงการปฐมนิเทศคณะนิติศาสตร์	100,000.00	100,000.00	-	100,000.00	-	5,000.00	-	5,000.00	-	-	-	-	5,000.00	95,000.00	100,000.00	5,000.00	5.00	5,000.00	-
17	โครงการแสดงความยินดีกับบัณฑิตใหม่คณะนิติศาสตร์	100,000.00	100,000.00	-	100,000.00	-	-	-	-	-	-	-	-	0.00	100,000.00	100,000.00	-	-	-	-
18	โครงการปฐมนิเทศคณะนิติศาสตร์	60,000.00	60,000.00	-	60,000.00	-	-	-	-	-	-	-	-	0.00	60,000.00	60,000.00	-	-	-	-
19	โครงการจัดหาอุปกรณ์พิมพ์	80,000.00	80,000.00	(4,560.00)	75,440.00	-	-	-	-	-	-	-	-	0.00	75,440.00	80,000.00	-	-	-	-
20	โครงการแนะแนวการศึกษาต่อและประกอบอาชีพ	50,000.00	50,000.00	-	50,000.00	-	-	-	-	-	-	-	-	0.00	50,000.00	50,000.00	-	-	-	-

งบประมาณรายได้ ประจำปีงบประมาณ พ.ศ. 2563

แผนงบประมาณ สร้างและกระจายโอกาสทางการศึกษาให้ทั่วถึงและเป็นธรรม

ผลผลิตที่ 1 ผู้สำเร็จการศึกษาด้านสังคมศาสตร์

กิจกรรม จัดการเรียนการสอนด้านสังคมศาสตร์

(สำนักงานคณะนิติศาสตร์)

กองทุน กองทุนเพื่อการศึกษา

ลำดับ	หมวด/ประเภทงบประมาณ	งบประมาณที่อนุมัติ	งบประมาณที่ได้รับงวด	โอน +/-เพิ่ม/-ลด	รวมงบประมาณ	ผลการใช้จ่าย ไตรมาสที่ 1				ผลการใช้จ่าย ไตรมาสที่ 2				รวมเบิกจ่าย	คงเหลืออนุมัติงวดสุดท้าย	01 Oct 63	ถึง	08 Mar 64	รายจ่ายแยกตามวิทยเขต(รวมกันเงิน)	
						Oct 63	Nov 63	Dec 63	รวม	Jan 64	Feb 64	Mar 64	รวม			แผน	ผล	ร้อยละ	สข	พท
21	โครงการศูนย์นิติศาสตร์ชุมชน	250,000.00	250,000.00	-	250,000.00	-	36,380.00	-	36,380.00	-	-	-	-	36,380.00	213,620.00	250,000.00	36,380.00	14.55	56,380.00	9,800.00
22	โครงการประชาสัมพันธ์หลักสูตรนิติศาสตรบัณฑิต คณะนิติศาสตร์	50,000.00	50,000.00	-	50,000.00	-	-	20,000.00	20,000.00	-	-	-	-	20,000.00	30,000.00	50,000.00	20,000.00	40.00	30,000.00	-
23	โครงการพัฒนาคณะนิติศาสตร์สู่ความเป็นเลิศ(EdPEX) ประจำปี	100,000.00	100,000.00	-	100,000.00	-	-	-	-	-	-	-	-	0.00	100,000.00	100,000.00	-	-	-	-
24	โครงการแลกเปลี่ยนอาจารย์กับมหาวิทยาลัยในต่างประเทศ	30,000.00	30,000.00	-	30,000.00	-	-	-	-	-	-	-	-	0.00	30,000.00	30,000.00	-	-	-	-
25	โครงการแลกเปลี่ยนนิสิตกับมหาวิทยาลัยในต่างประเทศ	50,000.00	50,000.00	-	50,000.00	-	-	-	-	-	-	-	-	0.00	50,000.00	50,000.00	-	-	-	-
26	โครงการพัฒนาเครือข่ายความร่วมมือในระดับนานาชาติ	30,000.00	30,000.00	-	30,000.00	-	-	-	-	-	-	-	-	0.00	30,000.00	30,000.00	-	-	-	-
27	โครงการ International Workshop on Asian Legal Issue 2	50,000.00	50,000.00	(50,000.00)	-	-	-	-	-	-	-	-	-	0.00	0.00	50,000.00	-	-	-	-
28	โครงการจัดทำแนวปฏิบัติที่ดีคณะนิติศาสตร์	50,000.00	50,000.00	-	50,000.00	-	1,050.00	-	1,050.00	-	-	-	-	1,050.00	48,950.00	50,000.00	1,050.00	2.10	1,050.00	-
29	โครงการแลกเปลี่ยนเรียนรู้การรณรงค์งานวิจัยรับใช้สังคมพัฒนา	50,000.00	50,000.00	-	50,000.00	-	-	-	-	-	-	-	-	0.00	50,000.00	50,000.00	-	-	-	-
30	โครงการสนับสนุนการจัดคณะนิติศาสตร์	250,000.00	250,000.00	-	250,000.00	24,000.00	-	-	24,000.00	-	-	-	-	24,000.00	226,000.00	250,000.00	24,000.00	9.60	24,000.00	-
31	โครงการจัดทำแผนปฏิบัติการด้านคณะนิติศาสตร์ ประจำปีงบประมาณ	100,000.00	100,000.00	-	100,000.00	-	-	-	-	-	-	-	-	0.00	100,000.00	100,000.00	-	-	-	-
32	โครงการเสริมสร้างองค์กรแห่งความสุข ประจำปีงบประมาณ พ.ศ.	50,000.00	50,000.00	-	50,000.00	-	-	-	-	-	-	-	-	0.00	50,000.00	50,000.00	-	-	-	-
33	โครงการนิติศาสตร์สัมพันธ์ 2563	50,000.00	50,000.00	-	50,000.00	-	-	49,980.00	49,980.00	-	-	-	-	49,980.00	20.00	50,000.00	49,980.00	99.96	49,980.00	-
34	โครงการจัดทำแผนพัฒนาบุคลากรรายบุคคล	86,000.00	86,000.00	29,180.00	115,180.00	-	-	-	-	-	-	-	-	0.00	115,180.00	86,000.00	-	-	-	-
35	โครงการเสริมมนูบริหารและคณะกรรมการคณะนิติศาสตร์	208,400.00	208,400.00	-	208,400.00	-	-	-	-	-	-	-	-	0.00	208,400.00	208,400.00	-	-	-	-
36	โครงการที่เสียนักวิเคราะห์และนักวิจัย	20,200.00	20,200.00	-	20,200.00	-	-	-	-	-	-	-	-	0.00	20,200.00	20,200.00	-	-	-	-
37	โครงการจัดทำวารสารวิชาการนิติศาสตร์ มหาวิทยาลัยทักษิณ	100,000.00	100,000.00	-	100,000.00	14,000.00	2,000.00	2,000.00	18,000.00	-	-	-	-	18,000.00	82,000.00	100,000.00	18,000.00	18.00	18,000.00	-
38(นอกแผน)	โครงการผู้บริหารพบนิติ	-	-	34,000.00	34,000.00	-	-	34,000.00	34,000.00	-	-	-	-	34,000.00	0.00	-	34,000.00	#DIV/0!	34,000.00	-
39(นอกแผน)	โครงการพัฒนานิสิตเพื่อการแข่งขัน	-	-	1,500.00	1,500.00	-	-	-	-	-	1,350.00	-	1,350.00	1,350.00	150.00	-	1,350.00	#DIV/0!	1,350.00	-
40(นอกแผน)	โครงการส่งเสริมทักษะเชิงปฏิบัติการของจัดตั้งผู้จัดการมรดกและ	-	-	3,060.00	3,060.00	-	-	-	-	-	3,060.00	-	3,060.00	3,060.00	0.00	-	3,060.00	#DIV/0!	3,060.00	-
	งบรายจ่ายอื่น																			
6	หมวดรายจ่ายอื่น	1,700,000.00	1,700,000.00	-	1,700,000.00	-	-	-	-	-	-	-	-	0.00	1,700,000.00	1,700,000.00	0.00	-	800,000.00	-
1	งบกลาง	300,000.00	300,000.00	-	300,000.00	-	-	-	-	-	-	-	-	0.00	300,000.00	300,000.00	-	-	-	-
2	งบสำรองจ่าย	1,100,000.00	1,100,000.00	-	1,100,000.00	-	-	-	-	-	-	-	-	0.00	1,100,000.00	1,100,000.00	-	-	800,000.00	-
3	ค่าใช้จ่ายเดินทางไปปฏิบัติหน้าที่ต่างประเทศ	300,000.00	300,000.00	-	300,000.00	-	-	-	-	-	-	-	-	0.00	300,000.00	300,000.00	-	-	-	-
		-	-	-	-	-	-	-	-	-	-	-	-	0.00	0.00	-	-	-	-	-
	รวมทั้งสิ้น	11,555,600.00	11,555,600.00	(50,000.00)	11,505,600.00	377,447.00	457,502.45	502,301.00	1,337,250.45	391,471.50	463,350.60	-	854,822.10	2,192,072.55	9,313,527.45	11,555,600.00	2,192,072.55	18.97	3,542,197.40	804,958.15
	หัก โครงการและแนวการศึกษาต่อ (รับจากวิชาการ)													0.00	0.00	-	0.00	-	-	-
	งบประมาณที่ได้รับ หลังหักค่าใช้จ่ายภาคฤดูร้อน 62	11,555,600.00	11,555,600.00	(50,000.00)	11,505,600.00	377,447.00	457,502.45	502,301.00	1,337,250.45	391,471.50	463,350.60	-	854,822.10	2,192,072.55	9,313,527.45	-	2,192,072.55	-	3,542,197.40	804,958.15
	คิดเป็นร้อยละ	100.00	100.00			3.28	3.98	4.37		3.40	4.03	0.00		19.05	80.95					4,347,155.55

ข้อมูล ณ วันที่ 1 ตุลาคม 2563 งบประมาณจัดสรร 11,555,600 บาท

งบประมาณเงินรายได้ น.บ.นิติศาสตร์ ประจำปีงบประมาณ พ.ศ. 2564

แผนงบประมาณ ขยายโอกาสและพัฒนาคุณภาพการศึกษา  
 ผลผลิตที่ 1 ผู้สำเร็จการศึกษาด้านสังคมศาสตร์  
 กิจกรรม จัดการเรียนการสอนด้านสังคมศาสตร์ภาคสมทบ(60010104)  
 น.บ.นิติศาสตร์  
 กองทุน กองทุนเพื่อการศึกษามหาวิทยาลัย

ลำดับ	หมวดประเภทงบประมาณ	งบประมาณที่อนุมัติ	งบประมาณที่ได้รับงวด	โอน +เพิ่ม/ลด	รวมงบประมาณ	ผลการใช้จ่าย ไตรมาสที่ 1				ผลการใช้จ่าย ไตรมาสที่ 2				รวมเบิกจ่าย	คงเหลืออนุมัติคงเหลือ	01 Oct 63	ถึง	28 Feb 64	รายจ่ายแยกตามวิชาเขต(รวมกันเงิน)		
						Oct 63	Nov 63	Dec 63	รวม	Jan 64	Feb 64	Mar 64	รวม			แผน	ผล	ร้อยละ	สข	พท	
	งบบุคลากร																				
1	ค่าจ้างชั่วคราว	-	-	-	-	-	-	-	-	-	-	-	-	0.00	0.00	0.00	0.00	0.00	-	-	
	ค่าจ้างลูกจ้างมหาวิทยาลัย	-	-	-	-	-	-	-	-	-	-	-	-	-	0.00	-	-	-	-	-	
	งบดำเนินงาน																				
2	ค่าตอบแทนให้สอนและวิจัย	2,629,900.00	2,629,900.00	-	2,629,900.00	23,400.00	350,076.00	214,428.00	587,904.00	4,000.00	281,556.00	-	285,556.00	873,460.00	1,756,440.00	2,629,900.00	873,460.00	33.21	1,064,610.00	-	
	ค่าตอบแทน	2,379,900.00	2,379,900.00	-	2,379,900.00	23,400.00	350,076.00	214,428.00	587,904.00	4,000.00	281,556.00	-	285,556.00	873,460.00	1,506,440.00	2,379,900.00	873,460.00	36.70	1,064,610.00	-	
	ค่าตอบแทนการสอนภาคสมทบ	1,806,000.00	1,806,000.00	-	1,806,000.00	-	301,850.00	186,900.00	488,750.00	4,000.00	254,140.00	-	258,140.00	746,890.00	1,059,110.00	1,806,000.00	746,890.00	41.36	916,890.00	-	
	ค่าตอบแทนกรรมการออกข้อสอบ	25,000.00	25,000.00	-	25,000.00	-	2,450.00	150.00	2,600.00	-	50.00	-	50.00	2,650.00	22,350.00	25,000.00	2,650.00	10.60	2,650.00	-	
	ค่าตอบแทนกรรมการคุมสอบ	213,900.00	213,900.00	-	213,900.00	-	10,800.00	-	10,800.00	-	-	-	-	10,800.00	203,100.00	213,900.00	10,800.00	5.05	10,800.00	-	
	ค่าตอบแทนกรรมการตรวจข้อสอบภาค	50,000.00	50,000.00	-	50,000.00	-	6,051.00	243.00	6,294.00	-	156.00	-	156.00	6,450.00	43,550.00	50,000.00	6,450.00	12.90	6,450.00	-	
	ค่าตอบแทนปฏิบัติงานนอกเวลา	285,000.00	285,000.00	-	285,000.00	23,400.00	28,925.00	27,135.00	79,460.00	-	27,210.00	-	27,210.00	106,670.00	178,330.00	285,000.00	106,670.00	37.43	127,820.00	-	
	ค่าตอบแทนปฏิบัติงานการศึกษาประจำ	-	-	-	-	-	-	-	-	-	-	-	-	0.00	0.00	-	-	#DIV/0!	-	-	
	ค่าใช้สอย	-	-	-	-	-	-	-	-	-	-	-	-	0.00	0.00	0.00	0.00	#DIV/0!	-	-	
	ค่าใช้จ่ายในการเดินทางไปปฏิบัติงาน	-	-	-	-	-	-	-	-	-	-	-	-	0.00	0.00	-	-	#DIV/0!	-	-	
	ค่าจ้างเหมาบริการ	-	-	-	-	-	-	-	-	-	-	-	-	0.00	0.00	-	-	#DIV/0!	-	-	
	ค่าซ่อมแซมครุภัณฑ์อาคารสถานที่	-	-	-	-	-	-	-	-	-	-	-	-	0.00	0.00	-	-	#DIV/0!	-	-	
	ค่าระวางและบรรทุกสัมภาระในประเภท	-	-	-	-	-	-	-	-	-	-	-	-	0.00	0.00	-	-	#DIV/0!	-	-	
	ค่าวัสดุ	250,000.00	250,000.00	-	250,000.00	-	-	-	-	-	-	-	-	0.00	250,000.00	250,000.00	0.00	0.00	-	-	
	วัสดุสำนักงาน	100,000.00	100,000.00	-	100,000.00	-	-	-	-	-	-	-	-	0.00	100,000.00	100,000.00	-	-	-	-	
	วัสดุคอมพิวเตอร์	100,000.00	100,000.00	-	100,000.00	-	-	-	-	-	-	-	-	0.00	100,000.00	100,000.00	-	-	-	-	
	วัสดุโฆษณาและเผยแพร่	50,000.00	50,000.00	-	50,000.00	-	-	-	-	-	-	-	-	0.00	50,000.00	50,000.00	-	-	-	-	
	วัสดุหนังสือ วารสารและตำรา	-	-	-	-	-	-	-	-	-	-	-	-	0.00	0.00	-	-	#DIV/0!	-	-	
3	ค่าสาธารณูปโภค	-	-	-	-	-	-	-	-	-	-	-	-	0.00	0.00	0.00	0.00	0.00	-	-	
	งบลงทุน																				
4	ค่าครุภัณฑ์ ที่ดินและสิ่งก่อสร้าง	-	-	-	-	-	-	-	-	-	-	-	-	0.00	0.00	0.00	0.00	0.00	-	-	
	ค่าครุภัณฑ์	-	-	-	-	-	-	-	-	-	-	-	-	0.00	0.00	0.00	0.00	0.00	-	-	
	ค่าครุภัณฑ์ที่มีราคาต่อหน่วยต่ำกว่า 1 ล้านบาท	-	-	-	-	-	-	-	-	-	-	-	-	0.00	0.00	-	-	-	-	-	
	ที่ดินและสิ่งก่อสร้าง	-	-	-	-	-	-	-	-	-	-	-	-	0.00	0.00	0.00	0.00	0.00	-	-	
	งบเงินอุดหนุน																				
5	เงินอุดหนุน	-	-	50,000.00	50,000.00	-	50,000.00	-	50,000.00	-	-	-	-	50,000.00	0.00	0.00	50,000.00	0.00	-	-	
	เงินอุดหนุนทั่วไป	-	-	50,000.00	50,000.00	-	50,000.00	-	50,000.00	-	-	-	-	50,000.00	0.00	0.00	50,000.00	0.00	-	-	
	งบยกยวน																				
	โครงการตามพันธกิจนิติศาสตร์ภาคสมทบ	-	-	50,000.00	50,000.00	-	50,000.00	-	50,000.00	-	-	-	-	50,000.00	0.00	-	50,000.00	-	-	-	
	งบรายจ่ายอื่น																				
6	หมวดรายจ่ายอื่น	-	-	-	-	-	-	-	-	-	-	-	-	0.00	0.00	0.00	0.00	0.00	-	-	
	งบกลาง	-	-	-	-	-	-	-	-	-	-	-	-	0.00	0.00	-	-	-	-	-	
	งบชำระงจ่าย	-	-	-	-	-	-	-	-	-	-	-	-	0.00	0.00	-	-	-	-	-	
	รวมทั้งสิ้น	2,629,900.00	2,629,900.00	50,000.00	2,679,900.00	23,400.00	400,076.00	214,428.00	637,904.00	4,000.00	281,556.00	-	285,556.00	923,460.00	1,756,440.00	2,629,900.00	923,460.00	35.11	1,064,610.00	-	
	คิดเป็นร้อยละ	100.00	100.00	1.90		0.87	14.93	8.00		0.15	10.51	0.00		34.46	65.54	100.00	35.11			1,064,610.00	



